

LOCALIZZAZIONE AREA SU ORTOFOTO 1:5.000

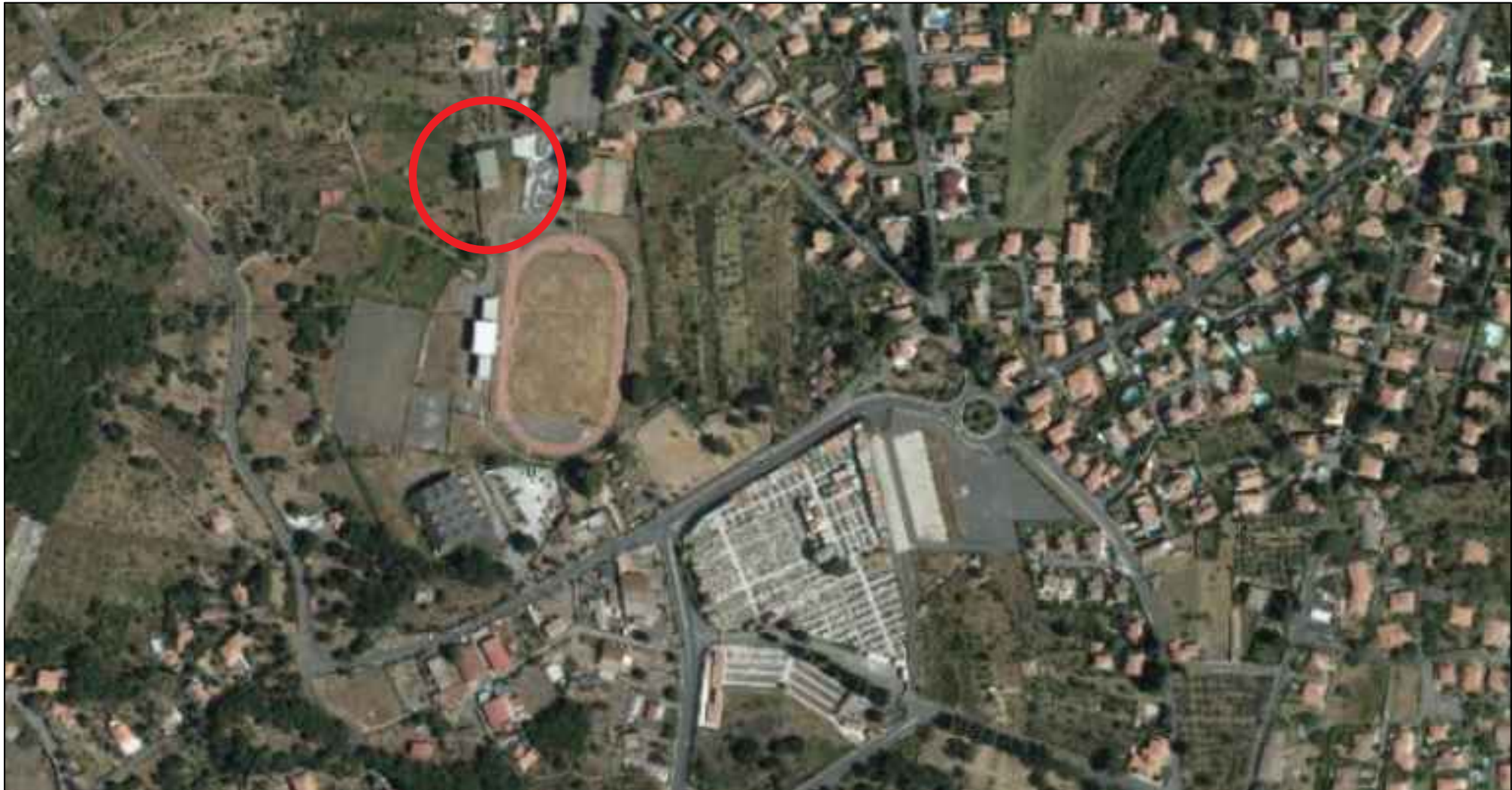

RILIEVO STATO DI FATTO

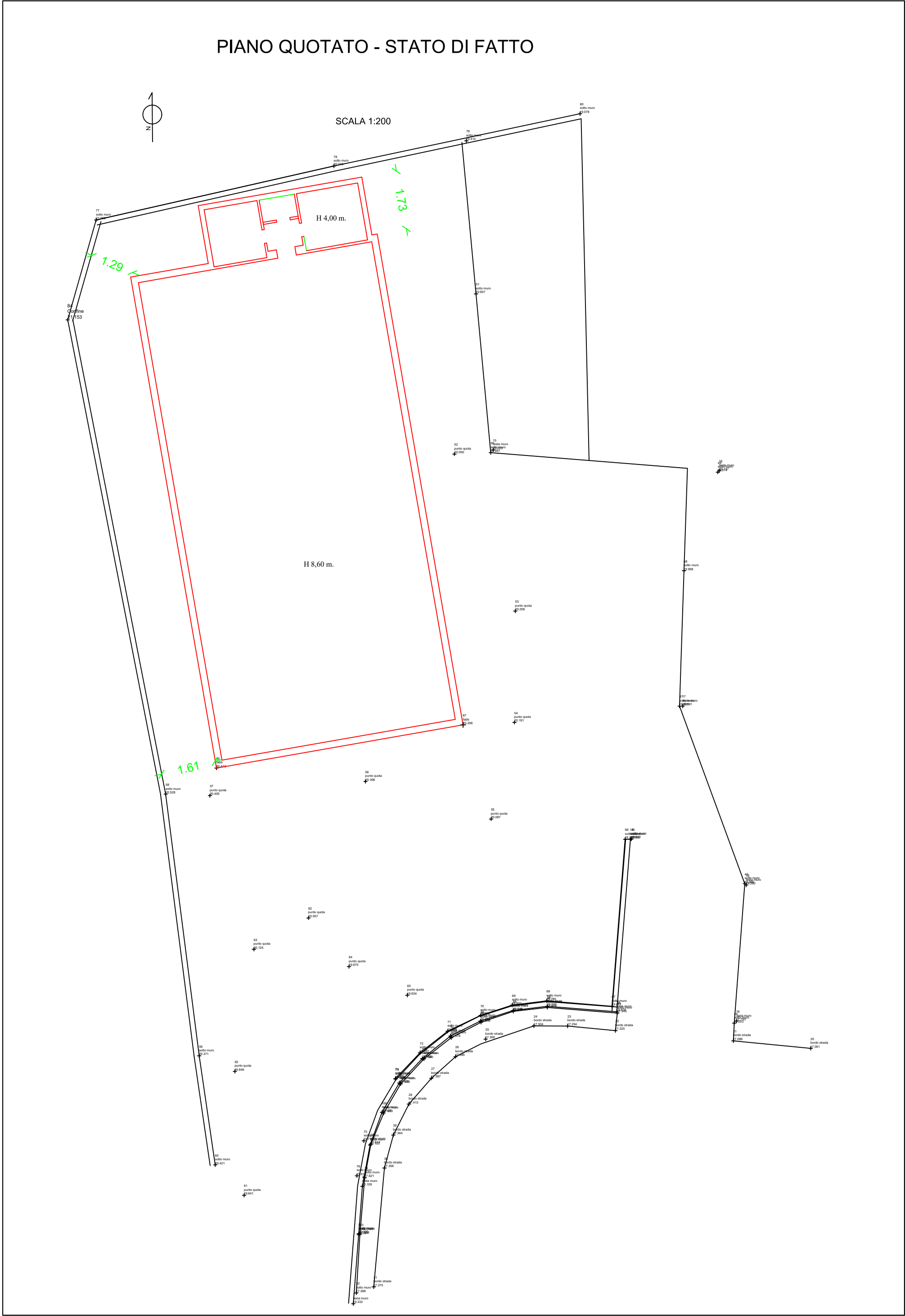

INQUADRAMENTO TERRITORIALE SU CARTOGRAFIA 1:10.000



SOVRAPPOSIZIONE AREE



FOTO AEREA - AREA D'INTERVENTO



EDIFICIO DA DEMOLIRE

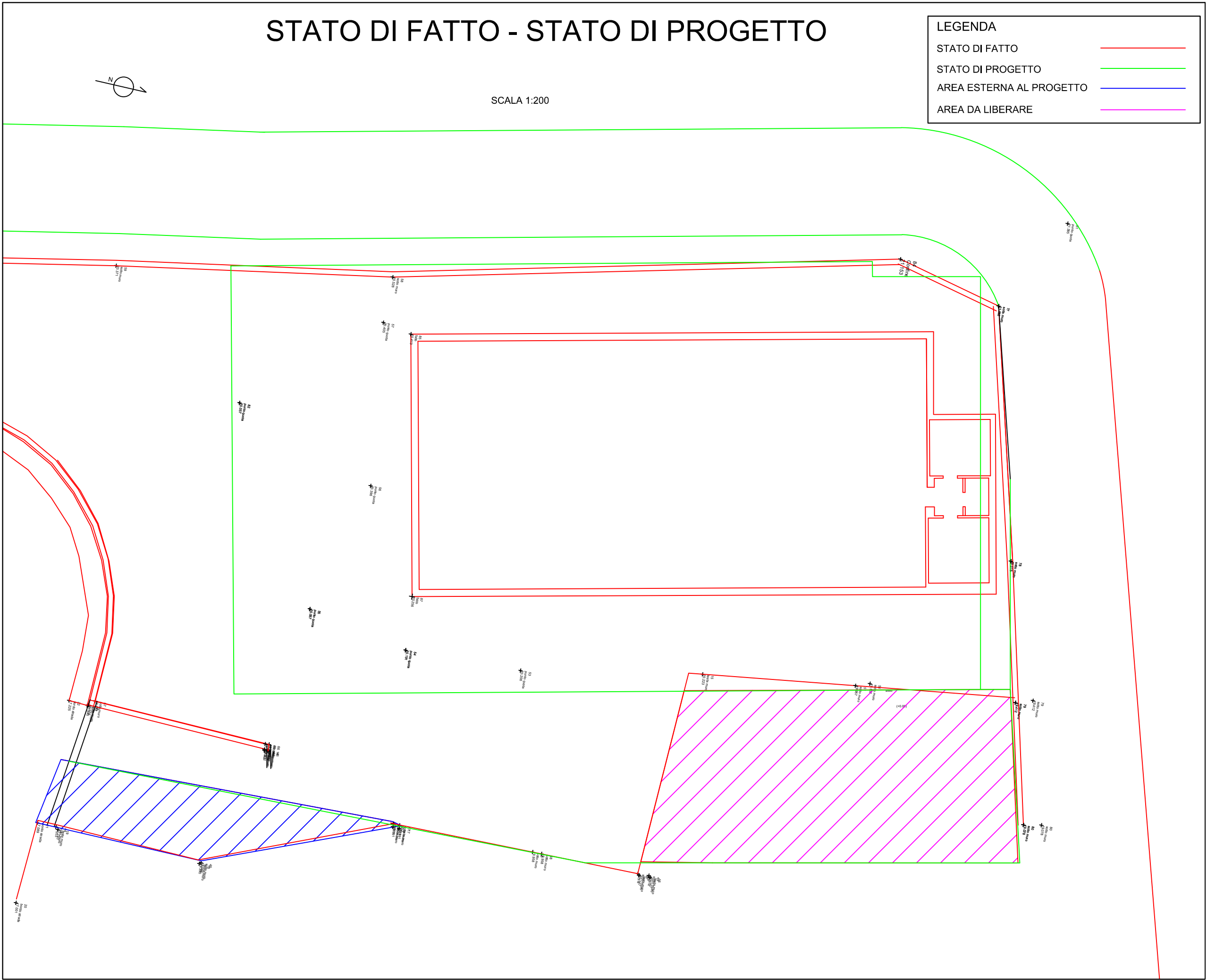
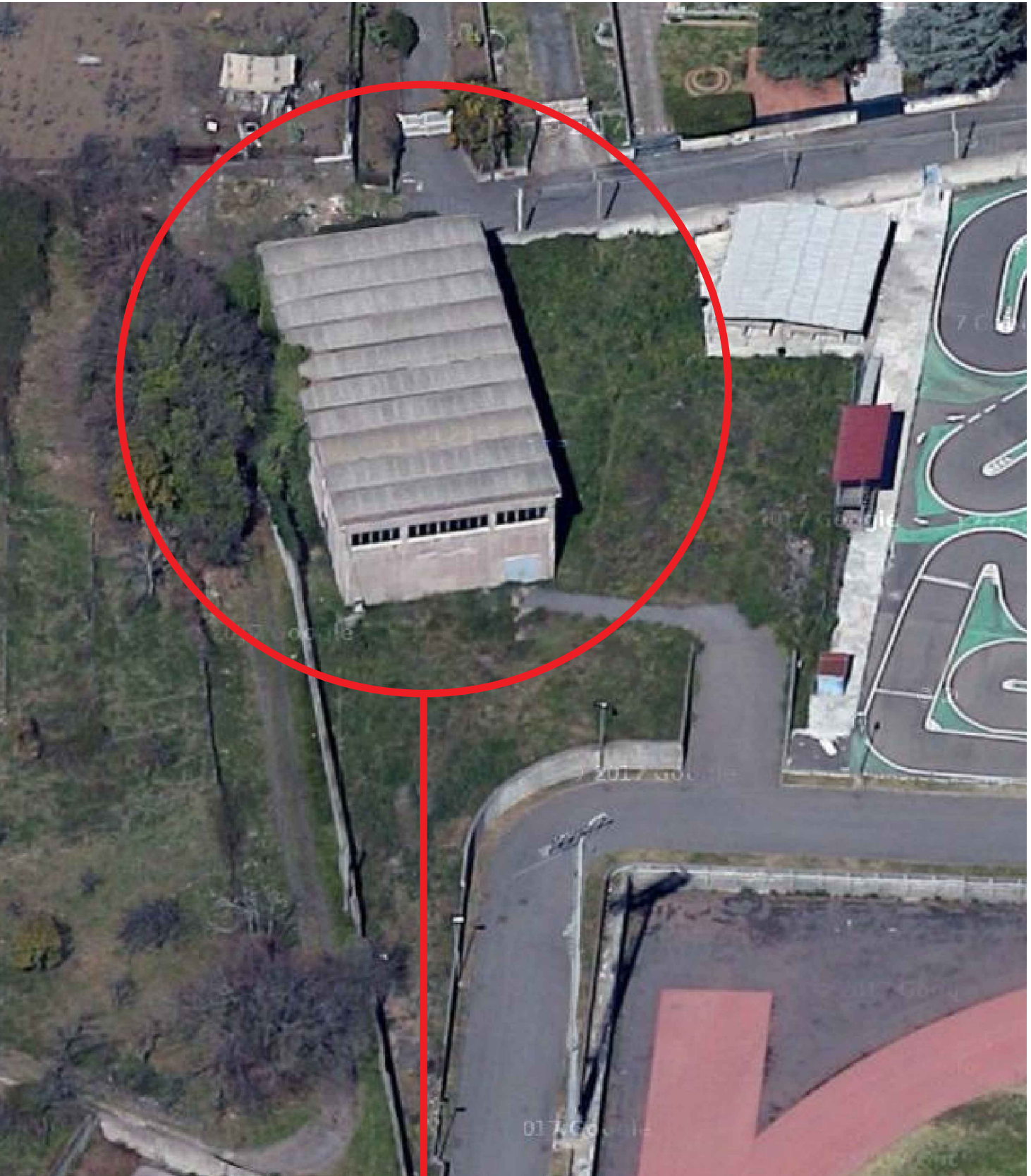

COMUNE DI TRECASTAGNI
Città Metropolitana di Catania



INTERVENTO DI ADEGUAMENTO SISMICO MEDIANTE DEMOLIZIONE E
RICOSTRUZIONE DELLA PALESTRA CON "FUNZIONE STRATEGICA"
DI RICOVERO SITA NEL CAMPO SPORTIVO LA CARLINA

PROGETTO ESECUTIVO

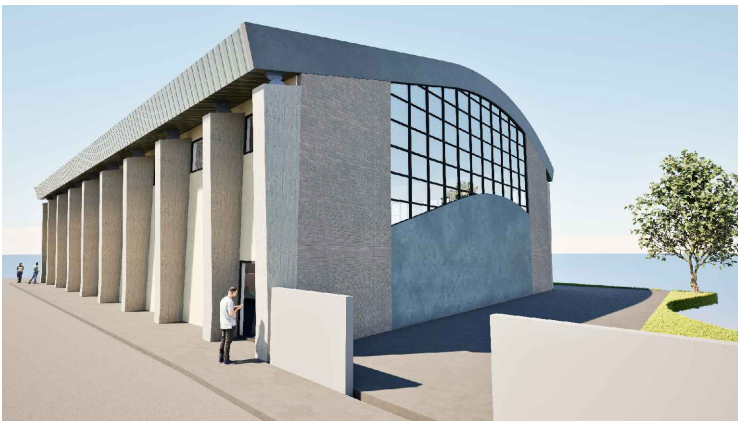

ELABORATO: INQUADRAMENTO TERRITORIALE E PLANIMETRICO
AREA DI INTERVENTO

TAV. AR.E 2.1

DATA: Novembre 2025

Scala 1:200

Il R.U.P.
Ing. Salvo Flavio La Mastra

Il Progettista
Dott. Ing. Maria Cristina Ferlito

Collaboratori:
Dott. Arch. Veneranda Masano

Fase: VERIFICA ai sensi del c.3 art. 42 D. Lgs. 36/2023	Rev. n. 1 del 20/01/2025
Conforme <input type="checkbox"/> Non conforme <input type="checkbox"/> Conformità condizionata a: <input type="checkbox"/>	Rev. n. 2 del 03/03/2025
Fase: VALIDAZIONE ai sensi del c.4 art. 42 D. Lgs. 36/2023	Rev. n. 3 del 10/04/2025
Conforme <input type="checkbox"/> Non conforme <input type="checkbox"/> Conformità condizionata a: <input type="checkbox"/>	Rev. n. del